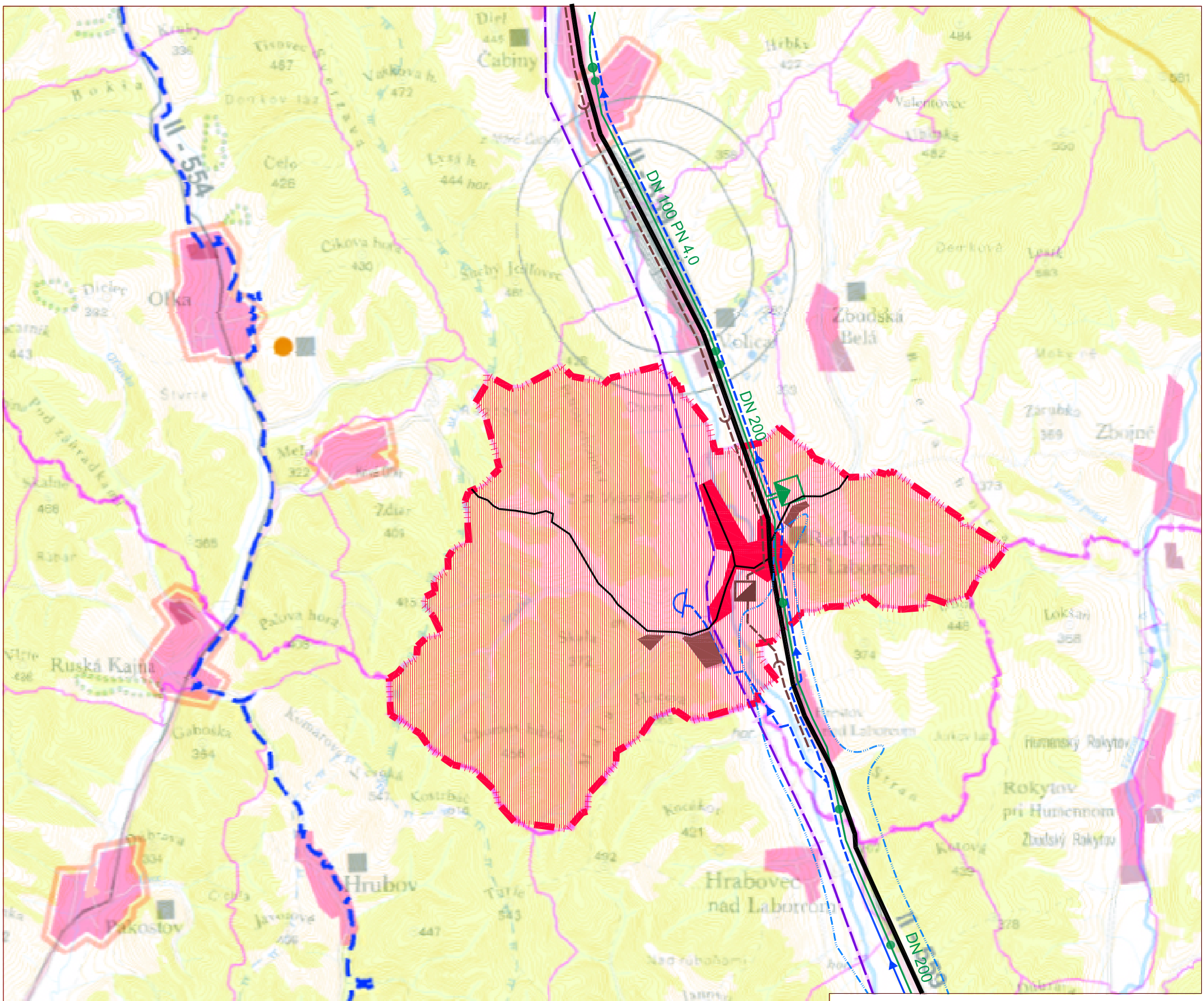

Schvaľovacia doložka

Územný plán obce Radvaň nad Laborcom, schválený Obecným zastupiteľstvom v Radvani nad Laborcom

Uznesením č.:.....zo dňa:.....

Michal Svičin

pečiatka

starosta obce

STAV	NÁVRH	
		PLOCHA RIEŠENÉHO ÚZEMIA
		OBYTNÁ ZÓNA SÍDLA
		HOSPODÁRSKE PREVÁDZKY
		ŽELEZNICA
		CESTY ,II. A III TRIEDY

STAV	NÁVRH	
		VTL A STL PLYNOVODY
		REGULAČNÁ STANICA PLYNU
		VODOVODNÉ RÁDY
		VODOJEM
		HR. ZÁPLAV. ÚZ.VN KOŠKOVCE-VÝHĽAD

STAV	NÁVRH	
		KANALIZAČNÝ ZBERAČ
		ČOV

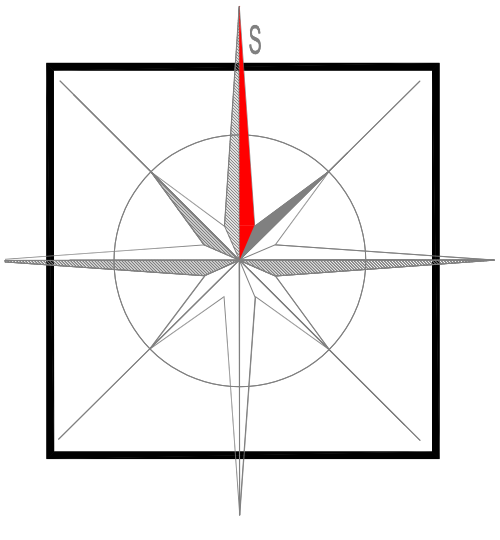

NÁZOV ZÁKAZKY: RADVAŇ NAD LABORCOM

STUPEŇ A KATEGÓRIA: ÚZEMNÝ PLÁN OBCE - čistopis

OBSAH VÝKRESU: ŠIRŠIE VZTAHY

J - ART

ING. ARCH. JANA PASTOROKOVÁ

17. NOVEMBRA č. 160, 080 01 PREŠOV, jana.pastorokova@gmail.com

DÁTUM : 3. 2014

FORMÁT : 2 X A4

MIERKA : 1 : 50 000

ČÍSLO PRÍLOHY : 1

URBANIZMUS,EKOLOGIA: ING.ARCH. J.PASTIOROKOVÁ, ING.ARCH. S.DUČAY, ING.ARCH. S.PASTOROK,

DOPRAVA: ING. V.KMEC,

ELI.ENERGIA,: ING. D.PREVUŽŇAK,

VODNÉ HOSPOD., PLYN: ING. Š.SENAJ